

PREISLISTE

Regionen Ostfriesland, Oldenburg/Ammerland



gültig ab dem 01.01.2026



TRANSPORTBETON UND BETONPUMPEN

EIN UNTERNEHMEN DER VON SALDERN GRUPPE

Expositionsklassen gemäß DIN 1045-2

Um Ihnen die Zuordnung der Expositionsklassen gemäß DIN 1045-2 innerhalb der Preisübersichten zu erleichtern, haben wir für Sie die nachfolgende Tabelle erstellt.

Die Expositionsklassen von Beton und Stahl sind getrennt zu berücksichtigen.			
Klasse	Umgebung	Mindestdruck- festigkeitsklasse	Beispiele für die Zuordnung
XO	kein Korrosions- oder Angriffsrisiko		
	Beton ohne Bewehrung	C 8/10	unbewehrte Fundamente ohne Frost, unbewehrte Innenbauteile
XC	Bewehrungskorrosion ausgelöst d. Karbonatisierung		
XC 1	Trocken oder ständig nass	C 16/20	Bauteile in Innenräumen; Bauteile, die ständig in Wasser getaucht sind
XC 2	Nass, selten trocken	C 16/20	Wasserbehälter; Gründungsbauteile
XC 3	Mäßige Feuchte	C 20/25	Offene Hallen; gewerbliche Küchen; Bäder; Wäschereien; Viehställe
XC 4	Wechselnd nass und trocken	C 25/30	Außenbauteile mit direkter Beregnung
XD	Bewehrungskorrosion, verursacht durch Chloride, ausgenommen Meerwasser		
XD 1	Mäßige Feuchte	C 30/37 ¹⁾	Betonoberflächen, die chloridhaltigem Sprühnebel ausgesetzt sind; Einzelgaragen
XD 2	Nass, selten trocken	C 35/45 ¹⁾	Solebäder; Bauteile, die chloridhaltigem Industrieabwasser ausgesetzt sind
XD 3	Wechselnd nass und trocken	C 35/45 ¹⁾	Teile von Brücken mit Spritzwasser; Fahrbahndecken; Parkdecks
XS	Bewehrungskorrosion, verursacht durch Chloride aus Meerwasser		
XS 1	Salzhaltige Luft	C 30/37 ¹⁾	Außenbauteile in Küstennähe
XS 2	Unter Wasser	C 35/45 ¹⁾	Bauteile in Hafenanlagen (ständig unter Wasser)
XS 3	Tide, Spritzwasser, Sprühnebel	C 35/45 ¹⁾	Kaimauern in Hafenanlagen
XF	Frostangriff mit und ohne Taumittel		
XF 1	Mäßige Wassersättigung, ohne Taumittel	C 25/30	Außenbauteile
XF 2	Mäßige Wassersättigung, mit Taumittel	C 25/30 (LP) C 35/45	Betonteile im Sprühnebelbereich
XF 3	Hohe Wassersättigung, ohne Taumittel	C 25/30 (LP) C 35/45	offene Wasserbehälter, Wasserwechselzone von Süßwasser
XF 4	Hohe Wassersättigung, mit Taumittel	C 30/37 (LP)	Verkehrsflächen mit Taumitteln, Räumerlaufbahnen von Kläranlagen, Meerwasser- bauteile in der Wasserwechselzone
XA	Betonkorrosion durch chemischen Angriff		
XA 1	Chemisch schwach angreifend	C 25/30	Behälter von Kläranlagen; Güllebehälter
XA 2	Chemisch mäßig angreifend	C 35/45 ¹⁾	Bauteile in Beton angreifenden Böden
XA 3 ⁴⁾	Chemisch stark angreifend	C 35/45 ^{1) 4)}	Industrieabwasseranlagen mit chemisch angreifendem Abwasser
XM	Betonkorrison durch Verschleißbeanspruchung		
XM 1	Mäßiger Verschleiß	C 30/37 ¹⁾	Industrieböden mit Beanspruchung durch luftbereifte Fahrzeuge
XM 2	Starker Verschleiß	C 30/37 ^{1) 2)} C 35/45 ¹⁾	Industrieböden mit Beanspruchung durch luft- oder gummbereifte Gabelstapler
XM 3	Sehr starker Verschleiß	C 35/45 ^{1) 2) 3)}	Industrieböden mit Beanspruchung durch elastomer- oder stahlrollenbereifte Gabelstapler oder Kettenfahrzeuge
1) mit LP eine Druckfestigkeitsklasse niedriger 2) mit Oberflächenbehandlung		3) mit Hartstoffen nach DIN 1100 4) Schutzmaßnahmen erforderlich, siehe DIN 1045-2 Abschn. 5.3.2	
ZTV-Ing.-Betonen weichen in einzelnen Expositionsklassen von der DIN 1045-2 ab.			
Zuordnung der Betonbauqualitätsklassen: BBQ-N: normal BBQ-E: erhöht BBQ-S: speziell festzulegen			
Bedarf einer ÜKII-Überwachung prüfen Erforderlich bei einer Druckfestigkeit von ≥ C30/37 bis C80/95, sowie bei den Expositionsklassen: XS, XD, XA, XM, XF2, XF3, XF4.			

Betonpreisliste 2026

gültig ab 01.01.2026

Anwendungsbereich		Beton- festigkeits- klasse C	Expositionsklassen	max. w/z bzw. (w/z) _{eq} Wert	Kon- sis- tenz F	Größt- korn (mm)	Abruf- Nr.	Beton- klasse	Artikel und Beton- sorten-Nr.	CEM III/A 42,5 N und SFA €/m³	Abruf- Nr.	Artikel und Beton- sorten-Nr.	CEM I 42,5 R €/m³
Unbewehrter Beton - nicht pumpfähig -		8/10	XO	0,95	3	32	103	N	110 330 0111	172,00			
		12/15		0,85	3	32	113	N	120 330 0111	175,00			
Innenbauteile, Fundamente (unter GOK und ohne Frost)		16/20	XC2	0,75	3	32	143	N	131 330 0111	176,50			
		20/25	XC3	0,65	3	32	153	N	142 330 0111	178,00	4135	142 330 0118	183,00
Außenbauteile		25/30	XC4, XF1	0,60	3	32	203	N	153 330 0111	182,00	4203	153 330 0118	187,00
Beton mit hohem Wassereindring- widerstand	Bauteildicken bis 30 cm	25/30	XC4, XF1, XA1 (wu)	0,55	3	32	253	N	153 330 0211	186,00	4243	153 330 0218	191,00
	Bauteildicken über 30 cm	25/30	XC4, XF1, XA1 (wu)	0,60	3	32	233	N	153 330 0311	184,50	4233	163 330 0318	189,50
	Allgemein	30/37	XC4, XD1, XS1, XF1, XA1, (wu)	0,50	3	32	263	N	165 330 0211	190,00	4283	165 330 0218	195,00
		30/37		0,50	3	32	273	N	165 332 0211	191,00			
Beton, widerstandsfähig gegen chemische Angriffe	schwacher	25/30	XC4, XF1, XA1 (wu)	0,55	3	32	253	N	153 330 0211	186,00	4243	153 330 0218	191,00
	mäßiger	35/45	XC4, XD2, XS2, XF2, XF3, XA2	0,50	3	32	313	N	177 330 0211	196,50	7333	177 330 0218	201,50
	starker	35/45	XC4, XD3, XS3, XF2, XF3, XA3	0,45	3	32	323	N	178 330 0211	202,50	4328	178 330 0218	207,50
	schwacher	25/30 (LP)	XC4, XD1, XS1, XF2, XF3, XA1	0,55	3	32		E			4373	154 330 0218	193,50
	mäßiger	30/37 (LP)	XC4, XD2, XS2, XF3, XF4, XA2	0,50	3	32		E			4383	166 330 0218	199,50
	starker	30/37 (LP)	XC4, XD3, XS3, XF3, XF4, XA3	0,45	3	32		E			4395	169 330 0218	201,50
Bohrpfähle nach DIN SPEC 18140 zu DIN EN 1536		25/30	XC4, XF1, XA1	0,50	3	32	513	N	153 330 0511	190,00			
		25/30			5	32	503	N	153 530 0511	194,00			
		30/37	XC4, XD1, XS1, XF1, XA1	0,50	3	32	523	N	165 330 0511	196,50			
		30/37			5	32	577	N	165 530 0511	200,50			
		35/45	XC4, XD2, XS2, XF3, XA2	0,50	3	32	533	N	177 330 0511	202,50			
		35/45			5	32	583	N	177 530 0511	206,50			
Ingenieurbau nach ZTV-Ing		25/30	XC4, XF1, XA1	0,50	3	32	413	S	153 330 1311	186,50			
		30/37	XC4, XD2, XS1, XF2, XF3, XA2		3	32	433	S	167 330 1311	191,50	438	167 330 1318	196,50
		35/45	XC4, XD2, XS2, XF2, XF3, XA2		3	32	453	S	177 330 1311	199,00	457	177 330 1318	204,00
		35/45	XC4, XD3, XS3, XF2, XF3, XA3	0,45	3	32	463	S	178 330 1311	205,00	467	178 330 1318	210,00
		25/30 (LP)	XC4, XD3, XS1, XF4, XA1	0,50	2	32		S			4483	156 2301418	197,00
Tiefbau		8/10	XO		C 1	8	050	N	110 110 0111	174,50			
		12/15			C 1	8	060	N	120 110 0111	175,50			
		20/25			C 1	8	080	N	140 110 0111	177,50			

Die o.a. Betone beinhalten als Zuschlag Rundkorn. Bei Verwendung von Splitten wird bei der Abruf-Nr. die 9 vorangesetzt, d. h. sie wird vierstellig.
Bei der Betonsorten-Nr. erhält die 5. Ziffer dann folgende Nr.: Größtkorn 8 mm: 6; Größtkorn 16 mm: 7; Größtkorn 22 mm: 8. Ein Mautkostenzuschlag
(Fracht+Vorfracht) wird separat berechnet, ebenso wie Zuschläge für Energie und Logistik.

Anwendungsbereich	Beton- festigkeits- klasse C	Expositions- klassen	max. w/z bzw. (w/z) _{eq} Wert	Konsis- tenz C	Größt- korn (mm)	Beton- klasse	Artikel und Beton- sorten-Nr.	CEM III/A 42,5 N und SFA €/m³	Artikel und Beton- sorten-Nr.	Pump- fähig	CEM I 42,5 R ohne FA €/m³
Tiefbau	8/10	XO		C1	16		1101200111	171,50			
	12/15	XO		C1	16		1201200111	172,50			
	20/25	XO		C1	16		1401200111	174,50			
Feinkorn Sondermischung	ESM 350	ohne		F1	2		9735100111	192,00			
	SSM 400	ohne		F1	2		9740010111	187,00			
	SSM 600	ohne		F1	2		9760010111	194,00			
Hydraulisch gebundene Tragschichten (HGT)	unter Beton	ohne		C1	32		9691390111	173,00			
	unter Asphalt	ohne		C1	32		9690390111	169,50			
Dränbeton für Dränbetontrag- schichten	12/15	ohne		C1	16		1200202311	191,00			

Klimafreundliche Betone gültig ab 01.01.2026

Wir sind uns dem relativ hohen CO₂-Footprint unserer Produkte bewusst. Diese resultieren zum großen Teil in der Verwendung von Hochofenzement. Insbesondere der hierbei gebrannte Zementklinker beeinflusst maßgeblich die CO₂-Bilanz des Transportbetons. Aus diesem Grund kommen in unseren Transportbetonwerken vermehrt Zemente der Sorte CEM III zum Einsatz. Hierbei wird ein wesentlicher Anteil des Zementklinkers durch Hüttensand substituiert. Die CO₂-Bilanz lässt sich durch diesen Einsatz nachhaltig verbessern. Wir haben es uns zum Ziel gesetzt, die CO₂-Emissionen des Unternehmens fortwährend zu reduzieren. Dieses umfasst auch die andauernde Modernisierung des Fuhrparks sowie ein Bezug der verwendeten Rohstoffe aus der Region tragen ebenfalls zu einer CO₂-Reduktion bei.

Umweltschutz ist eine Unternehmensaufgabe, Nachhaltigkeit und Ressourcenschonung haben für uns einen hohen Stellenwert. Daher haben wir auch bereits fünf Transportbetonwerke nach den einheitlichen Standard des Concrete Sustainability Council (CSC) zertifizieren lassen.

Ab sofort können wir Ihnen besonders CO₂-reduzierte, klimafreundliche Transportbetone anbieten.

Anwendungsbereich	Beton- festigkeits- klasse C	Expositions- klassen	max. w/z bzw. (w/z) _{eq} Wert	Konsis- tenz F	Größt- korn (mm)	Beton- klasse	Artikel und Beton- sorten-Nr.	CEM III/A 32,5 N und SFA €/m³	Artikel und Beton- sorten-Nr.	Pump- fähig	CEM I 42,5 R ohne FA €/m³
Beton für Innenbauteile (tro- cken oder ständig unter Was- ser), Fundamente (ohne Frost oder chemischen Angriff)	16/20	XC2		F3	32	E	7313300112	195,00		X	
	20/25	XC3		F3	32	E	7423300112	198,00		X	
Beton für Außenbauteile mit direkter Beregnung, Frost, chemisch schwach angreifender Umgebung	25/30	XC4, XF1, XA1		F3	32	E	7533300112	206,50		X	
	30/37	XC4, XF1, XA1, XD1		F3	32	E	7633300112	208,50		X	

Betone mit recycelter Gesteinskörnung

Anwendungsbereich	Beton- festigkeits- klasse C	Expositions- klassen	max. w/z bzw. (w/z) _{eq} Wert	Konsis- tenz F	Größt- korn (mm)	Beton- klasse	Artikel und Beton- sorten-Nr.	CEM III/A 42,5 N €/m³	Artikel und Beton- sorten-Nr.	Pump- fähig	CEM I 42,5 R ohne FA €/m³
Beton für Innenbauteile (trocken oder ständig unter Wasser), Fundamente (ohne Frost oder chemischen Angriff)	20/25	XC1, XC2		F3	32	E	1423380111	193,00		X	
	25/30	"		F3	32	E	1533380111	198,00		X	
	30/37	"		F3	32	E	1653380111	203,00		X	
Beton für Außenbauteile mit direkter Beregnung, Frost, chemisch schwach angreifende Umgebung und mit hohem Wassereindringwiderstand (WU)	25/30	XC4, XF1, XA1		F3	32	E	1533380211	203,00		X	
	30/37	"		F3	32	E	1653380211	208,00		X	

Alle oben aufgeführten Betone erhalten Sie auch mit schneller oder langsamer Festigkeitsentwicklung.

Arbeitsschema für Betonfördergeräte

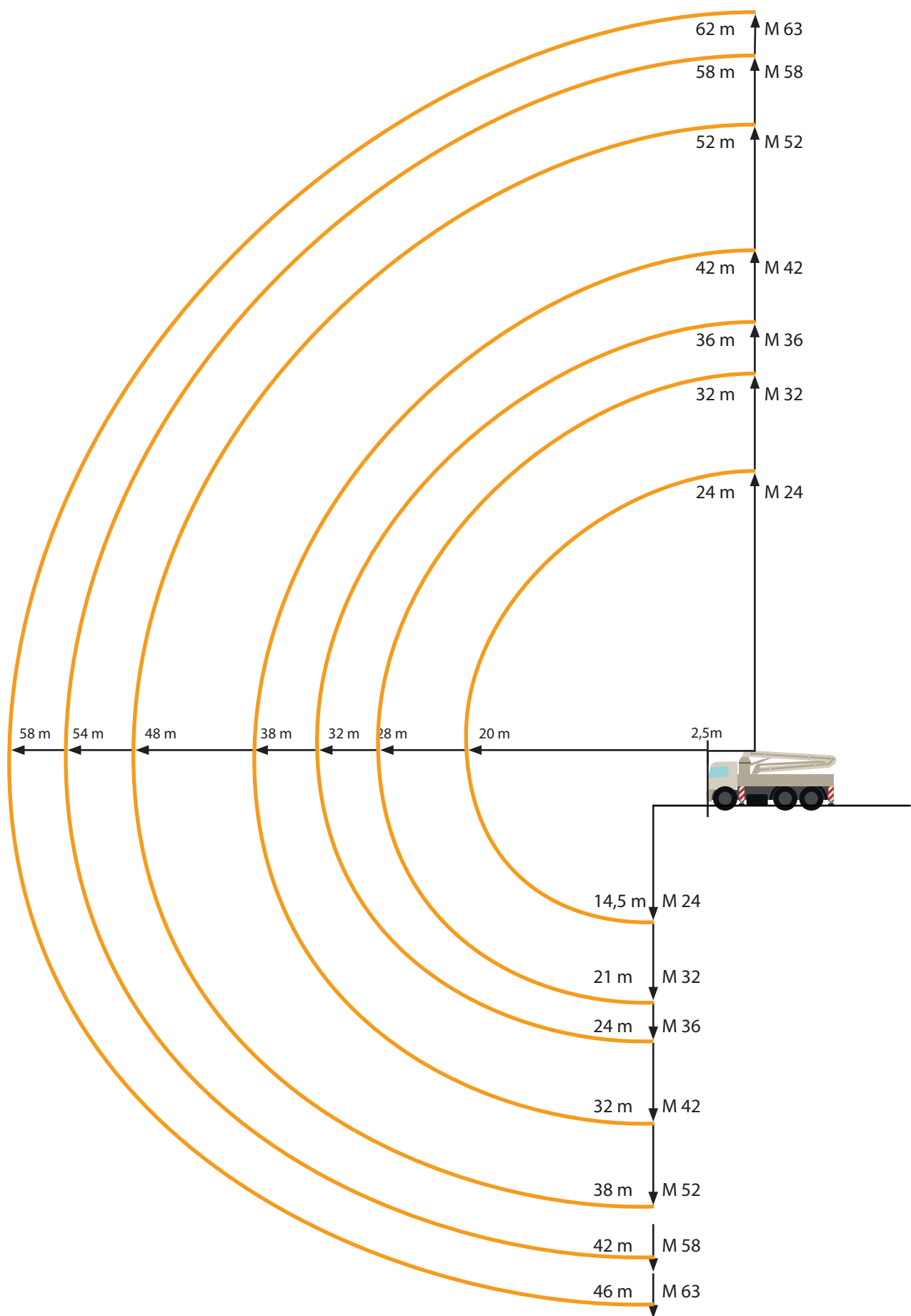

Betonpumpen-Preisliste 2026

Gerätetyp / Reichhöhe max.		HM/VM 23 bis 23 m	HM/VM 31 bis 31 m	GVM 36 bis 36 m	GVM 38 bis 38 m	GVM 43 bis 43 m
Reichweite in Meter max.		19 m	27 m	32 m	33 m	39 m
Grundpreis je Einsatz (nicht rabattierbar)		115,00 €	145,00 €	145,00 €	180,00 €	245,00 €
Nutzpreis - Fördermenge						
bis 15,00 m³	pauschal	267,00 €	267,00 €	358,00 €	505,00 €	605,00 €
bis 30,00 m³	pauschal	345,00 €	345,00 €	433,00 €	588,00 €	695,00 €
je m³						
bis 75,00 m³		13,80 €	14,00 €	15,30 €	17,80 €	19,80 €
bis 150,00 m³		13,50 €	13,80 €	15,00 €	17,50 €	19,50 €
bis 200,00 m³		13,20 €	13,50 €	14,70 €	17,20 €	19,20 €
über 200,00 m³		12,70 €	13,20 €	14,20 €	16,70 €	18,70 €
über 300 m³		auf Anfrage	auf Anfrage	auf Anfrage	auf Anfrage	auf Anfrage
über 500 m³		auf Anfrage	auf Anfrage	auf Anfrage	auf Anfrage	auf Anfrage
Mindesteinsatzpreis / Mindestrechnungsbetrag	pauschal	383,00 €	400,00 €	503,00 €	688,00 €	853,00 €
Mindestfördermenge	m³/Std	15	15	20	20	25
Stundenmietpreis von An- kunft bis Abfahrt Baustelle	je Std	160,00 €	160,00 €	180,00 €	220,00 €	255,00 €
Standortwechsel auf der Baustelle	pauschal	75,00 €	75,00 €	85,00 €	110,00 €	120,00 €
Vergebliche An- und Abfahrt / Absage am Tag des Einsatzes	pauschal	383,00 €	400,00 €	503,00 €	688,00 €	853,00 €
Baustelle ohne Reinigungs- möglichkeit"	pauschal	100,00 €	100,00 €	100,00 €	100,00 €	100,00 €

Sonderleistungen und Zuschläge

Rohre/Schläuche an Mastpumpen*	je lfdm.	8,00 €	
Rohrbogen	je Stück	20,00 €	
Reduzierung	je Stück	20,00 €	
Faserbetonpumpen	je m³	2,50 €	nicht rabattierbar
Anpumphilfe	je Stück	35,00 €	
Schlauchschlitten (Schildkröte)	je Stück	40,00 €	
Fallbremse (Excalibur)	je Einsatz	20,00 €	
Quetschventil an Endschlauch	je Einsatz	40,00 €	
Anlieferung/Abholung von Rohr-/Schlauch- leitung	je Std.	75,00 €	nicht rabattierbar
2. Maschinist von An- kunft bis Abfahrt	je Std.	50,00 €	nicht rabattierbar
Überstundenzulage für Einsätze nach 18:00 bis 6:00 Uhr	je Std.	75,00 €	nicht rabattierbar
Samstagszulage (von An- kunft bis Abfahrt)	je Std.	60,00 €	nicht rabattierbar
Saisonzuschlag 15. Nov. bis 31. März	je Einsatz	40,00 €	nicht rabattierbar

Mindestbindemittelgehalt für pumpfähigen Beton 260 kg/m³ ab C16/20

Für den Einsatz von Rohr- und Schlauchleitungen max. 16 mm Größtkorn

Der Mieter stellt kostenfrei zur Verfügung:

- Gut befahrbarer Zufahrtsweg für LKW und tragfähiger, sicherer Aufstellort.
- Möglichkeit zur Reinigung der Pumpe und zur Ablage von Restbeton.
- Absturzsicherung bei Bauarbeiten (z.B. EG-Decke) muß bauseits vorhanden sein!

Unser Mietpreis berechnet sich aus der Summe von „Grundpreis“, „Nutzpreis-Fördermenge“, „Sonderleistungen“ und „Sonstiges“. Eine Baustellenbesichtigung für den Einsatz der Autobetonpumpen ist im Auftragsfall kostenlos, anderenfalls erfolgt eine pauschale Berechnung mit 85,- €.

Für die Berechnung von Schlauch-/Sanierpumpen im Std.-Mietsatz wird der Zeitraum „Ankunft - Abfahrt Baustelle“ zugrundegelegt.

*Bei Einsätzen mit Schlauch-/Sanierpumpen ist ab einer Leitungslänge von 30 m der Einsatz eines zweiten Maschinisten obligatorisch.

Vorgenannte Preise enthalten nicht die gesetzliche Umsatzsteuer. Zahlungskondition: Sofort netto Kasse ohne Skonto.

Es gelten unsere aktuellen Allgemeinen Geschäfts- und Zahlungsbedingungen für die Vermietung von Betonfördergeräten.
Schwerlastgenehmigung für GVM 52 mit Begleitfahrzeug werden grundsätzlich nach tatsächlichem Aufwand berechnet

Mit dem Erscheinen dieser Preisliste verlieren alle anderen Preislisten ihre Gültigkeit.

Stand: 01.01.2026

Sonderleistungen

- Preise**
Alle Preise verstehen sich für 1,0 m³ verdichteten Frischbeton frei Baustelle auf gut befahrbaren Zufahrtswegen, netto zuzüglich der gesetzlichen Mehrwertsteuer.
- Lieferungen**
erfolgen in Spezialmischfahrzeugen zu den normalen Betriebszeiten Montag – Freitag von 6.00 bis 16.00 Uhr. Außerhalb dieser Zeiten sowie für Samstaglieferungen wird ein Aufschlag erhoben.
- Entladung und Wartezeit**
Die Fahrzeuge sind bei Ankunft an der Baustelle sofort zu entladen. Eine Entladezeit von 5 Minuten je m³ ist im Preis enthalten.
- Nachlieferung von Beton**
Als Restmenge(Nachlieferung über die bestellte Betonmenge hinaus) werden **max.1 Fahrzeug/8 m³** akzeptiert. Darüber hinaus gehende Mengen führen zu einem erhöhten Dispositionsaufwand und Wartezeiten der nachfolgend geplanten Baustellen. Dadurch können wir Ihnen die Nachlieferungen nicht mehr in dem ursprünglich geplanten
- Rhythmus garantieren. Wir behalten uns die Berechnung einer Aufwandsentschädigung (Wartezeitrechnung der nachfolgenden Baustelle. Anmietung zusätzlichen Fuhrparks/Betonpumpe) vor.
- Abnahmeverweigerung**
Wird die Abnahme der vereinbarten Lieferung vom Empfänger unberechtigt ganz oder teilweise verweigert, wird die bestellte Betonmenge zuzüglich etwaiger Folgekosten in vollem Umfang dem Besteller in Rechnung gestellt.
- Eigenschaftsverzeichnis/Leistungsbeschreibung**
Auf der Grundlage von DIN 1045-2 liefern wir Beton nach Eigenschaften. Über die Angaben dieser Preisliste hinausgehende Informationen werden von uns in einem Eigenschaftsverzeichnis dargestellt. Es liegt in unseren Werken zur Einsichtnahme vor.
- Beton mit besonderen Eigenschaften**
Benötigen Sie Betone mit Anforderungen, die nicht in der Preisliste aufgeführt sind, stellen wir diese auf Wunsch fachgerecht her. Diese Betone erfragen Sie bitte rechtzeitig, da unter Umständen Erstprüfungen erforderlich sein können.
- Gesteinskörnung**
Die eingesetzten Gesteinskörnungen entsprechen den Regelanforderungen nach DIN EN 12620. Gesteinskörnungen mit erhöhten Anforderungen bedürfen einer gesonderten Vereinbarung.
- Werkseigene Produktionskontrolle**
Die werkseigene Produktionskontrolle wird von der ProBeton Baustoffprüfung GmbH & Co. KG entsprechend den Vorgaben der DIN 1045-2 durchgeführt.
- Überwachung und Zertifizierung**
Die Bewertung und Überwachung der Produktionskontrolle sowie die Zertifizierung der Produktion erfolgt durch den Baustoffüberwachungs- und Zertifizierungsverband Nord (BÜV Nord) e. V.
- Sonderprüfungen**
Untersuchungen und Prüfungen auf Wunsch des Bestellers werden durch die ProBeton Baustoffprüfung GmbH Uplengen durchgeführt. Der Aufwand wird nach deren Gebührenliste abgerechnet.

Zusatzmittel			
Fließmittel:	Bei der Dosierung auf der Baustelle	€/m ³	4,00
Verögerer:		€/m ³	4,50
	Verarbeitungszeit bis 3 Stunden		
	Verarbeitungszeit über 3 Stunden	€/m ³	auf Anfrage
Quellmittel:	1 % vom Zementgehalt	€/m ³	50,00

Körnungsänderung			
Die Betonrezepturen beinhalten als Gesteinskörnung Rundkorn bzw. bei Bedarf Splitte gemäß DIN EN 12620 und DIN V 20000-103 als EI-Material			
Gesteinskörnung als Rundkorn	Größtkorn von 32 auf 16 mm	€/m ³	3,00
	Größtkorn von 32 auf 8 mm	€/m ³	6,00
Gebrochene Edelsplitte	Größtkorn 22 bzw. 16 mm Edelsplitt	€/m ³	6,00

Zementwechsel			
Zementwechsel	Zementwechsel auf: CEM I/42,5 R	€/m ³	5,00

Leistungszuschläge			
Wartezeiten:			
Entladezeiten	über 5 Minuten pro m ³	€/Min.	1,50
Heizzuschlag:	Bei Temperaturen unter 0° bis -5° gemessen um 06.00 Uhr im Lieferwerk	€/m ³	12,00
Lieferung:			
Werktags:	16.00 - 22.00 Uhr	€/m ³	auf Anfrage
Werktags:	22.00 - 06.00 Uhr	€/m ³	auf Anfrage
Samstag: Mindestabnahme 50 m ³	07.00 - 12.00 Uhr	€/m ³	auf Anfrage
Samstag:	ab 12.00 Uhr	€/m ³	auf Anfrage
Sonn- und Feiertage:		€/m ³	auf Anfrage

Andere Sonderleistungen			
Stornierung der Bestellung	Kosten für die Stornierung am Liefertag bzw. Vortag nach 15.00 Uhr	€/m ³	25,00
Mehrmalige Restmengenlieferung	Basis unserer Kalkulation – max. ein Fahrmischer mit max. 8 m ³ ; Zulage für jeden weiteren Fahrmischer	pauschal	85,00
Rücknahme von Restbeton	für die Entsorgung von Restbeton	€/m ³	100,00
Minder Mengen	für jeden m ³ unter 8,0 m ³	€/m ³	20,00
Selbstabholung	Vergütung auf unsere Preisliste	€/m ³	5,50
Stahlfaserzugabe bauseits gestellt		€/kg	2,50
Stahlfaserzugabe	Hochleistungsfaser zuzügl. Fließmittel	€/kg	5,00
Laborleistungen Probewürfel	Mindestens eine Serie/ 3 Prüfkörper	€/Serie	195,00
Nachweis der Wassereindringtiefe	Mindestens eine Serie/ 3 Prüfkörper	€/Serie	240,00

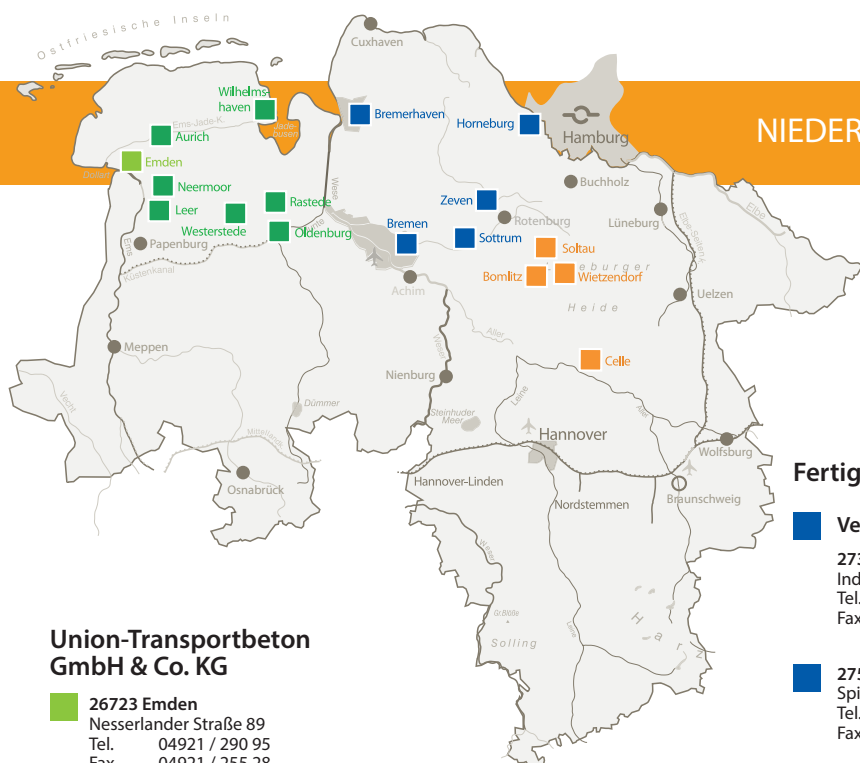

NIEDERLASSUNGEN UND VERWALTUNG

Union-Transportbeton GmbH & Co. KG

26723 Emden
Nesserlander Straße 89
Tel. 04921 / 290 95
Fax 04921 / 255 28

VETRA BETON

Verwaltung:

26603 Aurich
Haseburger Str. 22
Tel. 04941 / 9390 - 0
Fax 04941 / 187 66

26789 Leer
Industriestr. 10
Tel. 0491 / 9294 - 200
Fax 0491 / 9294 - 209

26135 Oldenburg
Fuldastr. 28
Tel. 0441 / 209628 - 12
Fax 0441 / 209628 - 11

26655 Westerstede-Moorburg
Friesenstr. 7
Tel. 04488 / 7602 - 17
Fax 04488 / 7602 - 14

26789 Leer
Mobil-Mix Trockenmörtel
Industriestraße 10
Tel. 0491 / 9294 - 400
0491 / 9294 - 409

26603 Aurich
Haseburger Str. 22
Tel. 04941 / 9390 - 30
Fax 04941 / 9390 - 58

26802 Neermoor
Industriestraße 5
Tel. 04954 / 9283 - 42
Fax 04954 / 34 10

26180 Rastede
Am Liethegleis 11
Tel. 04402 / 92916 - 3
Fax 0441 / 92 067 - 11

26388 Wilhelmshaven / Sengwarden
Sandberger Weg
Tel. 04425 / 17 88
Fax 04425 / 812 93

Fertigbeton von Saldern

Verwaltung:

27367 Sottrum
Industriestr. 11
Tel. 04264 / 836 81-0
Fax 04264 / 836 81-10

27572 Bremerhaven
Spitzbergenstr. 6
Tel. 0471 / 770 31
Fax 0471 / 770 32

27367 Sottrum
Liebigstr. 14
Tel. 04264 / 370 021
Fax 04264 / 40 66 13

28279 Bremen-Arsten
Arster Hemm 62
Tel. 0421 / 849 49-0
Fax 0421 / 849 49 -39

21640 Horneburg
Industriestr. 1
Tel. 04163 / 809 408 - 0
Fax 04163 / 809 408 - 18

27404 Zeven
Zur Reege 32
Tel. 04281 / 717 39 93
Fax 04281 / 717 39 95

HEIDE-TRANSPORTBETON GmbH

Verwaltung

29614 Soltau
Bassel 5
Tel. 05191 / 9880 - 0

Werke:

29229 Celle - Groß Hehlen
Alter Celler Weg 6
Tel. 05141 / 48 43 712
werk-celle@heide-tb.de

29699 Bomlitz-Elferdingen
Elferdinger Str.

29614 Soltau
Bassel 5
Tel. 05191 / 98800
info@heide-tb.de

29649 Wietzendorf
Marbostel

KONTAKT VERTRIEB Fertigbeton von Saldern - Niederlassung VETRA-Beton

VETRA BETON

Aurich/Emden/Wilhelmshaven
Jens Brüggemann
Tel. 04941 / 93 90 43
mobil 0171 / 97 68 120
jens.brueggemann@vetra-beton.de

Oldenburg/Rastede
Reiner Bagger
Tel. 04941 / 93 90 -12
mobil 0171 / 883 69 37
reiner.bagger@vetra-beton.de

Leer/Moormerland/Westerstede
Gerold Jansen
Tel. 04954 / 92 83 44
mobil 0163 / 80 88 353
gerold.jansen@vetra-beton.de

Wilhelmshaven
Carsten Lawrenz
Tel. 04425 / 17 88
mobil 0151 / 440 692 30
carsten.lawrenz@fbvs.de

UNION
Transport **BETON**



EIN UNTERNEHMEN DER VON SALDERN GRUPPE